A stylized map of the Tolima region in Colombia, divided into three color-coded areas: red in the north, green in the center, and yellow in the south. The map is positioned behind the text.

**GRUPO DE ESTUDIOS AMBIENTALES DE
PLANEACION Y
ORDENAMIENTO TERRITORIAL**

GRAPOT

TOLIMA

A decorative wavy border at the bottom of the page, consisting of a red band on top and a green band on the bottom.



Con el nombre de Fundación Grupo de Estudios Ambientales, de la Planeación Económica, Social y el Ordenamiento Territorial, que se identificara con la sigla "GRAPOT". Se crea esta Fundación de Nacionalidad Colombiana, de Derecho privado y sin ánimo de lucro, que se registrará por estos estatutos y el derecho colombiano.

OBJETO SOCIAL, FINES Y ACTIVIDADES

1. Elaboración de estudios territoriales orientados al análisis, integración, síntesis, planificación y gestión de los factores y elementos naturales y sociales que configuran un determinado lugar.
2. Diseño y formulación de estrategias, planes y proyectos de desarrollo para fortalecer la capacidad institucional, los procesos de conservación del hábitat, las estructuras y actividades de producción y la organización de los asentamientos humanos en diversos contextos urbanos y rurales.
3. Desarrollo de Asesorías, Consultorías y apoyo a la gestión a entidades territoriales en:
 - 3.1. la Formulación, Revisión y Ajuste de Planes de Ordenamiento Territorial (POT-PBOT - EOT).
 - 3.2. Planes de desarrollo,
 - 3.3. Planes indicativos,
 - 3.4. Plan de inversiones,
 - 3.5. Planes de Gestión del Riesgo,
 - 3.6. Ajuste a los programas de ejecución

Que es GRAPOT?

El grupo Interdisciplinario formula políticas y estudios referidos al medio ambiente desarrollo sostenible a la Planeación y al ordenamiento territorial de los municipios del Departamento del Tolima y otros Departamentos.



Quienes conforman GRAPOT?

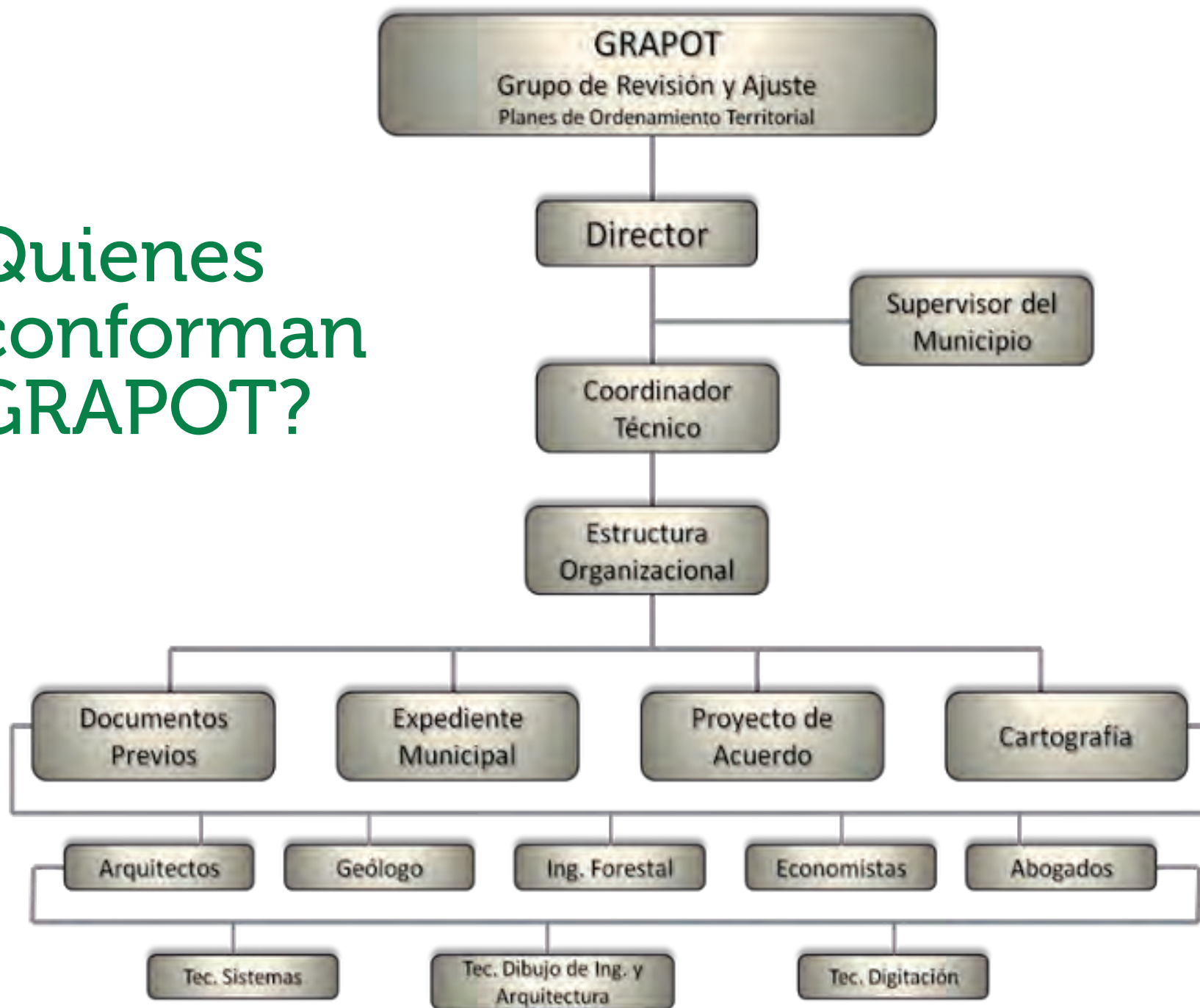

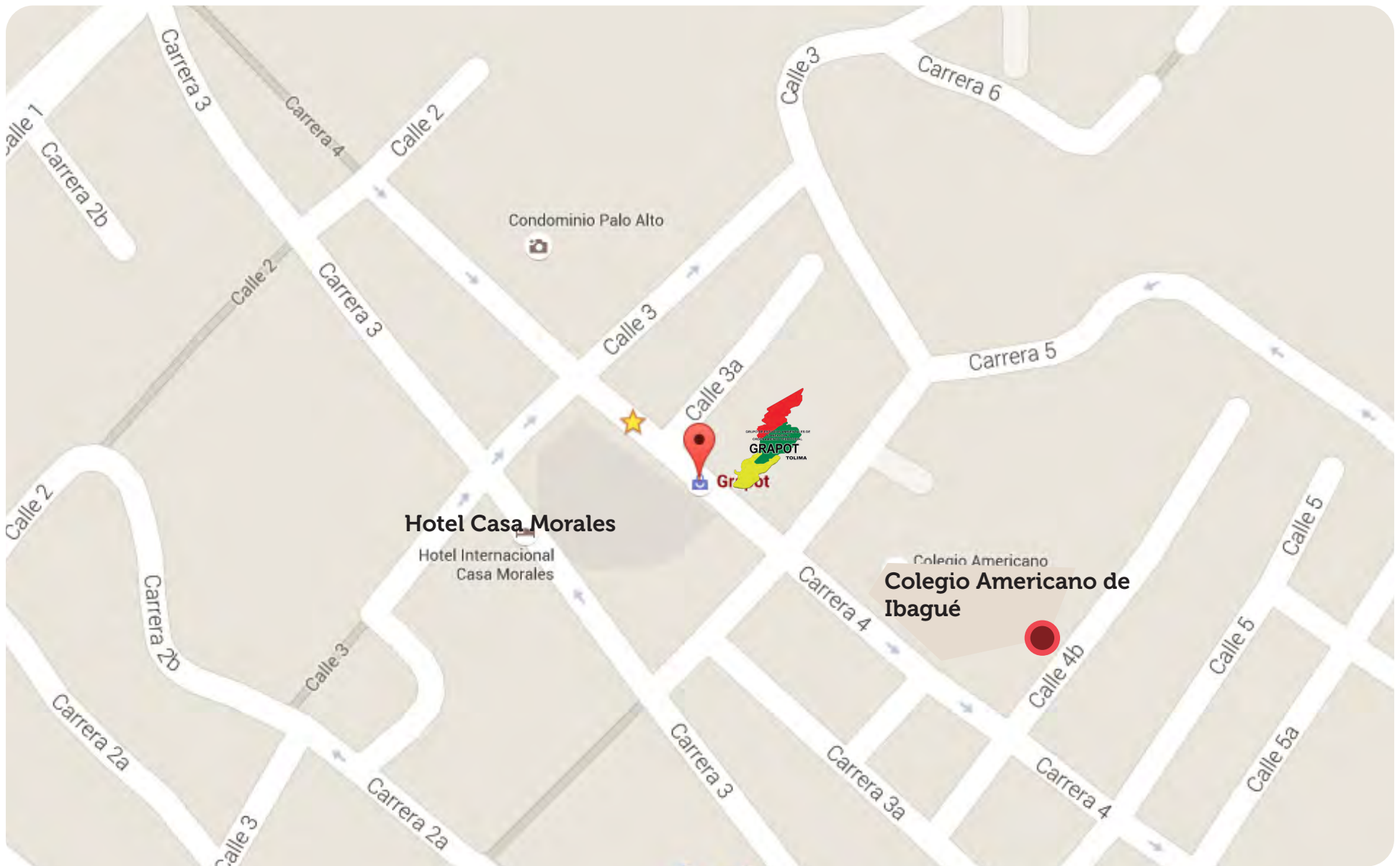

Cra 4 # 3a - 23 B/ La Pola, Ibague - Tolima - Tel. 2780520 - 311 276 49347